

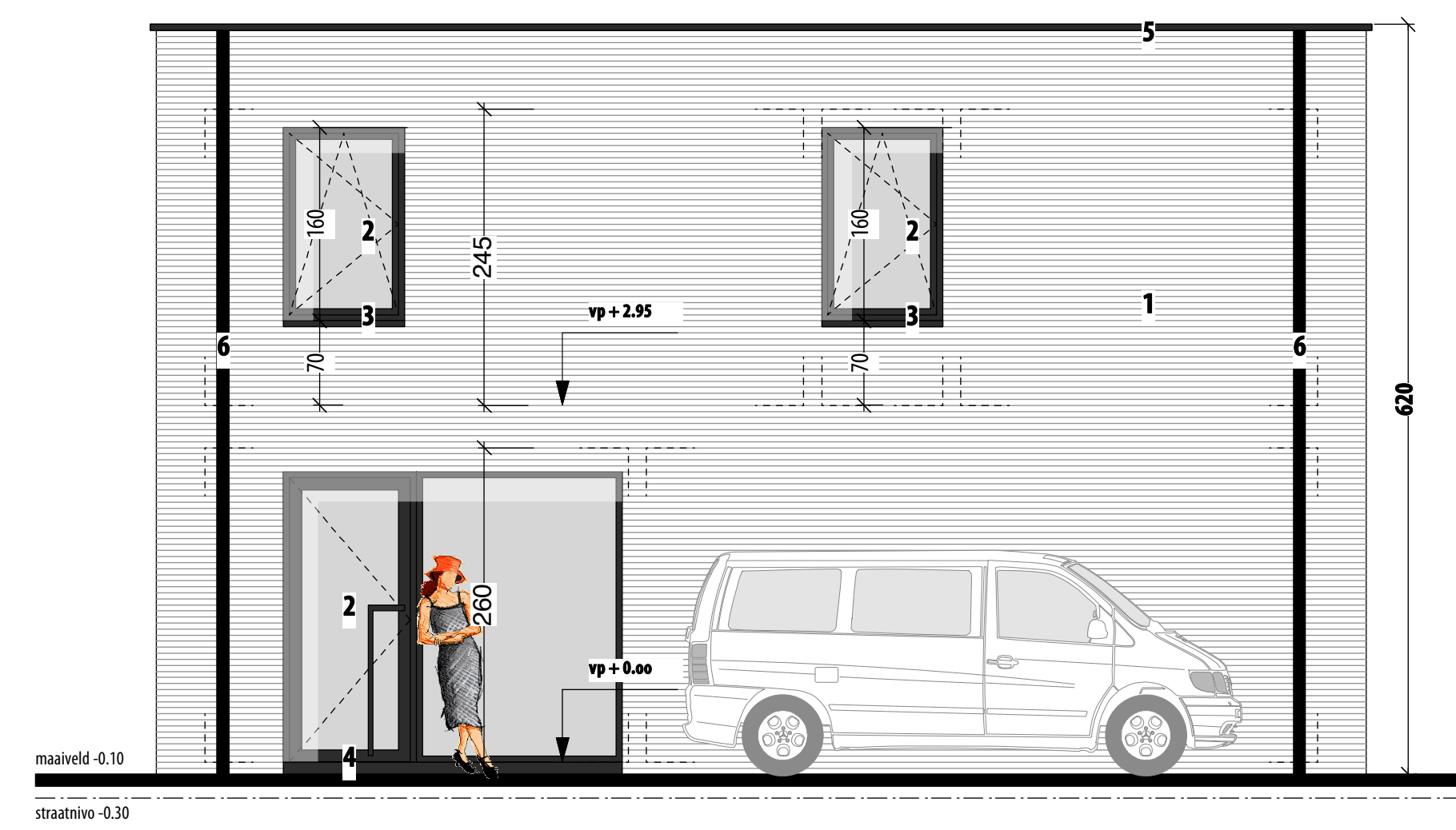

VOORGEVEL
1/50

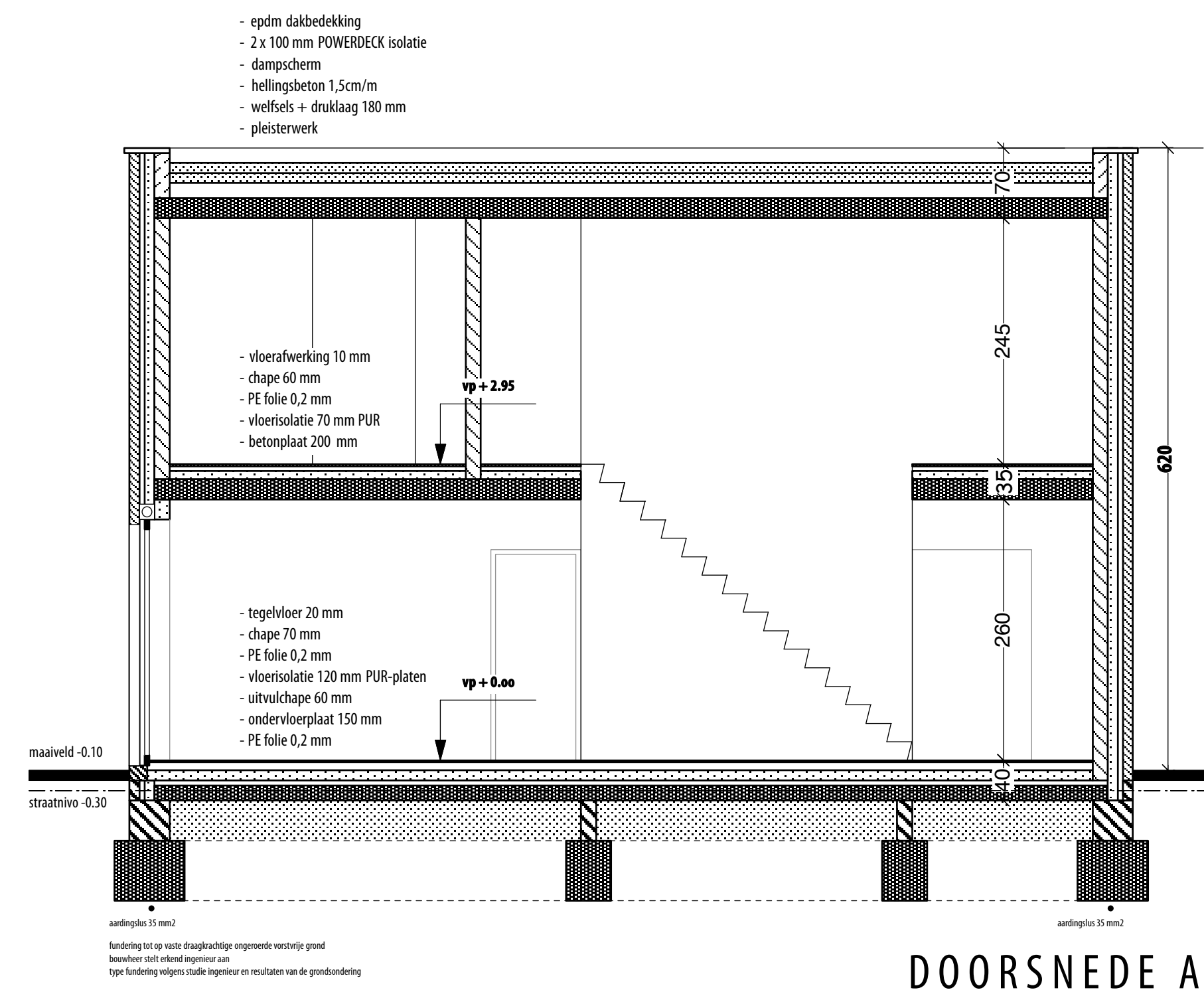

ZIJGEVEL RECHTS
1/50



DOORSNEDE AB
1/50

LEGENDE:

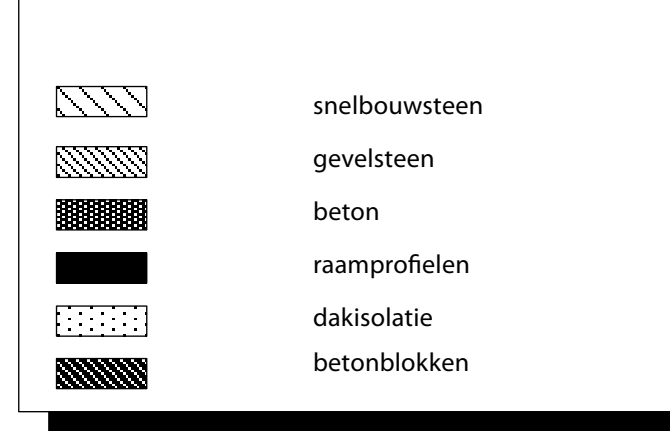

MATERIALEN:

- 01. gevels in geïjnd metselwerk: baksteen, rood/bruin genueanceerd
- 02. buitenschrijnwerk in alu, zwart
- 03. dorpels in blauwe hardsteen, grijs
- 04. dakrand in alu, zwart
- 05. dakrand in alu, zwart
- 06. afdekplaten afvoeren in alu, zwart

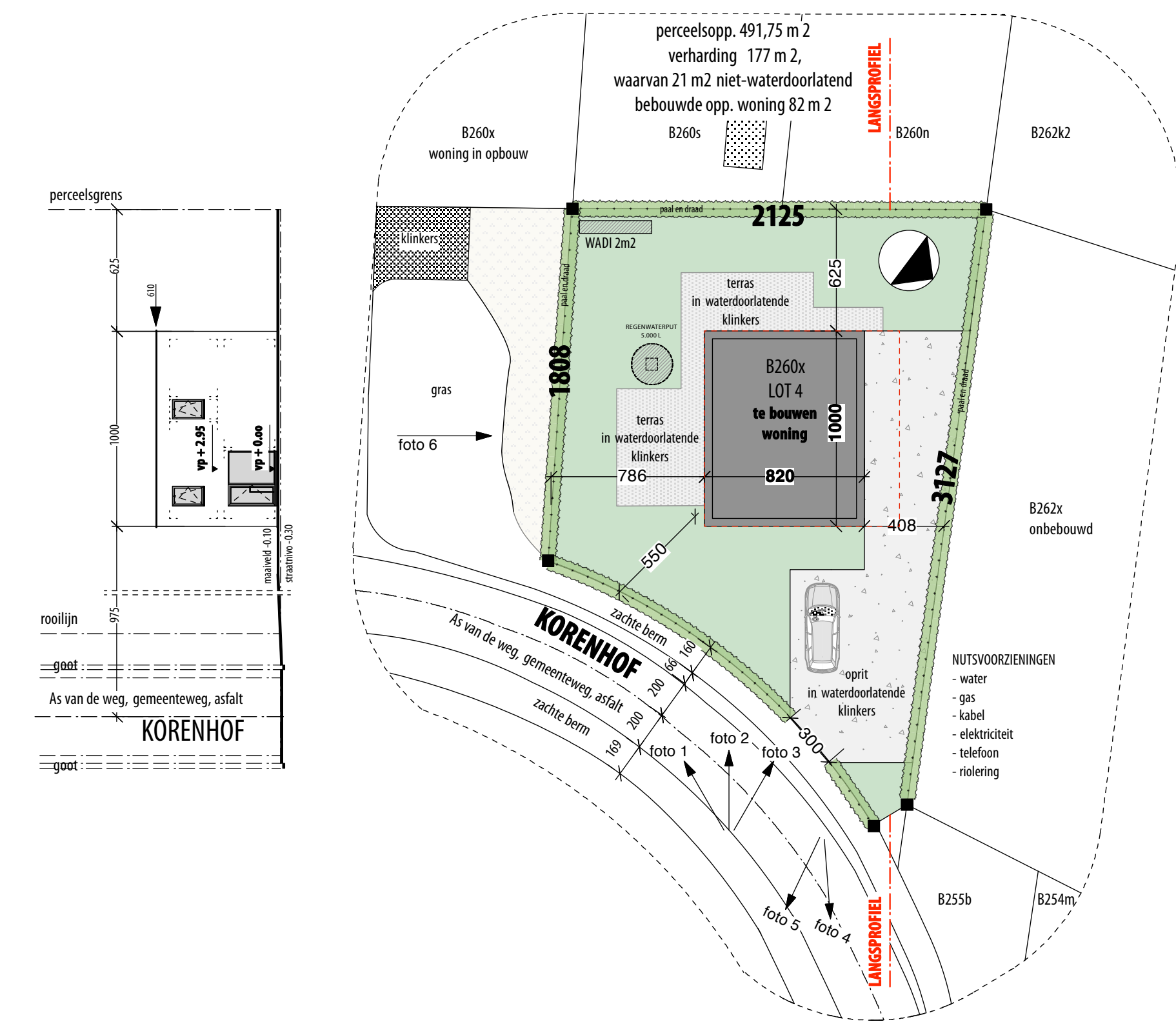

LANGPROFIEL
1/250

INPLANTINGSPLAN
1/250

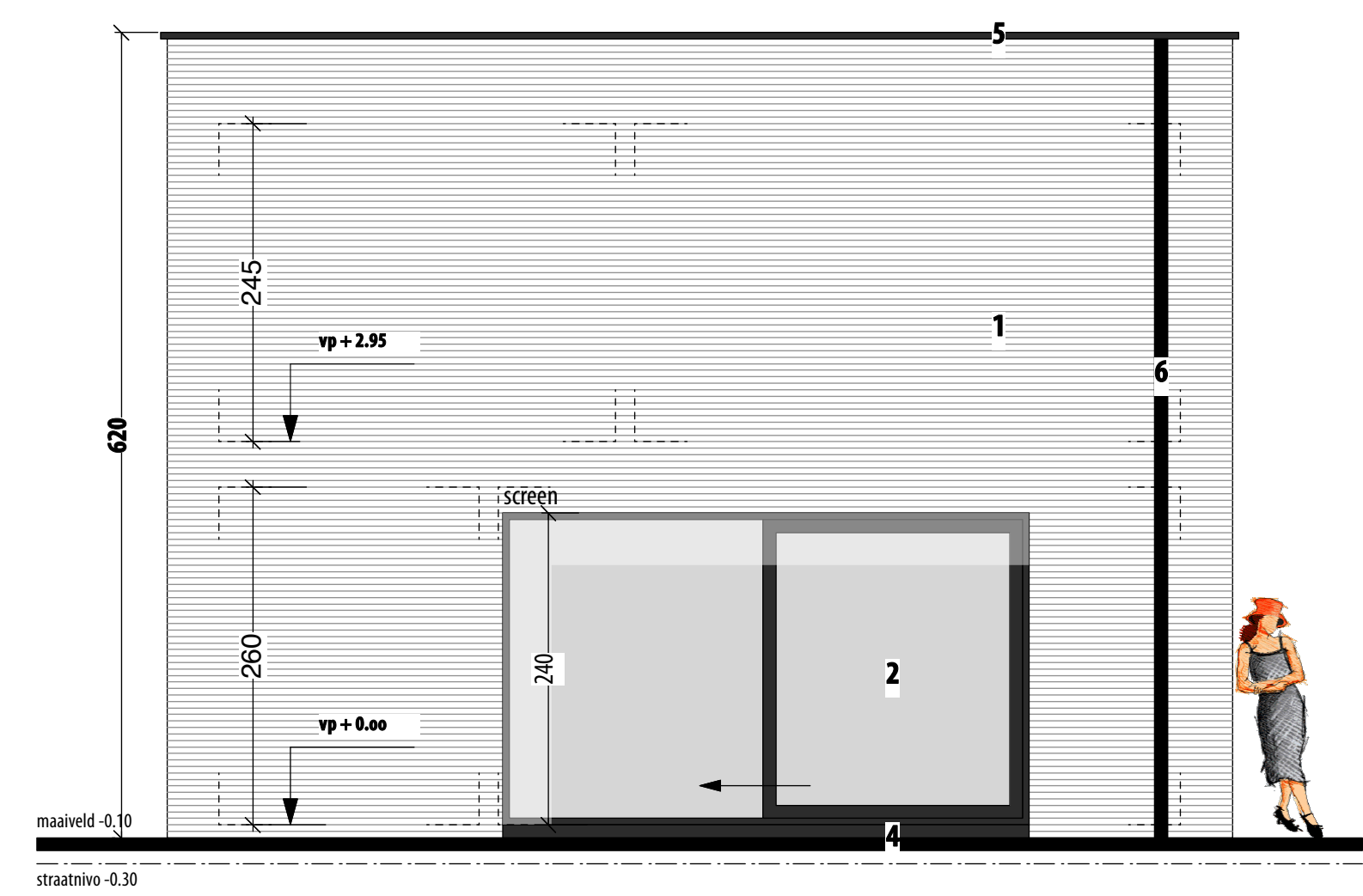

ACHTERGEVEL
1/50

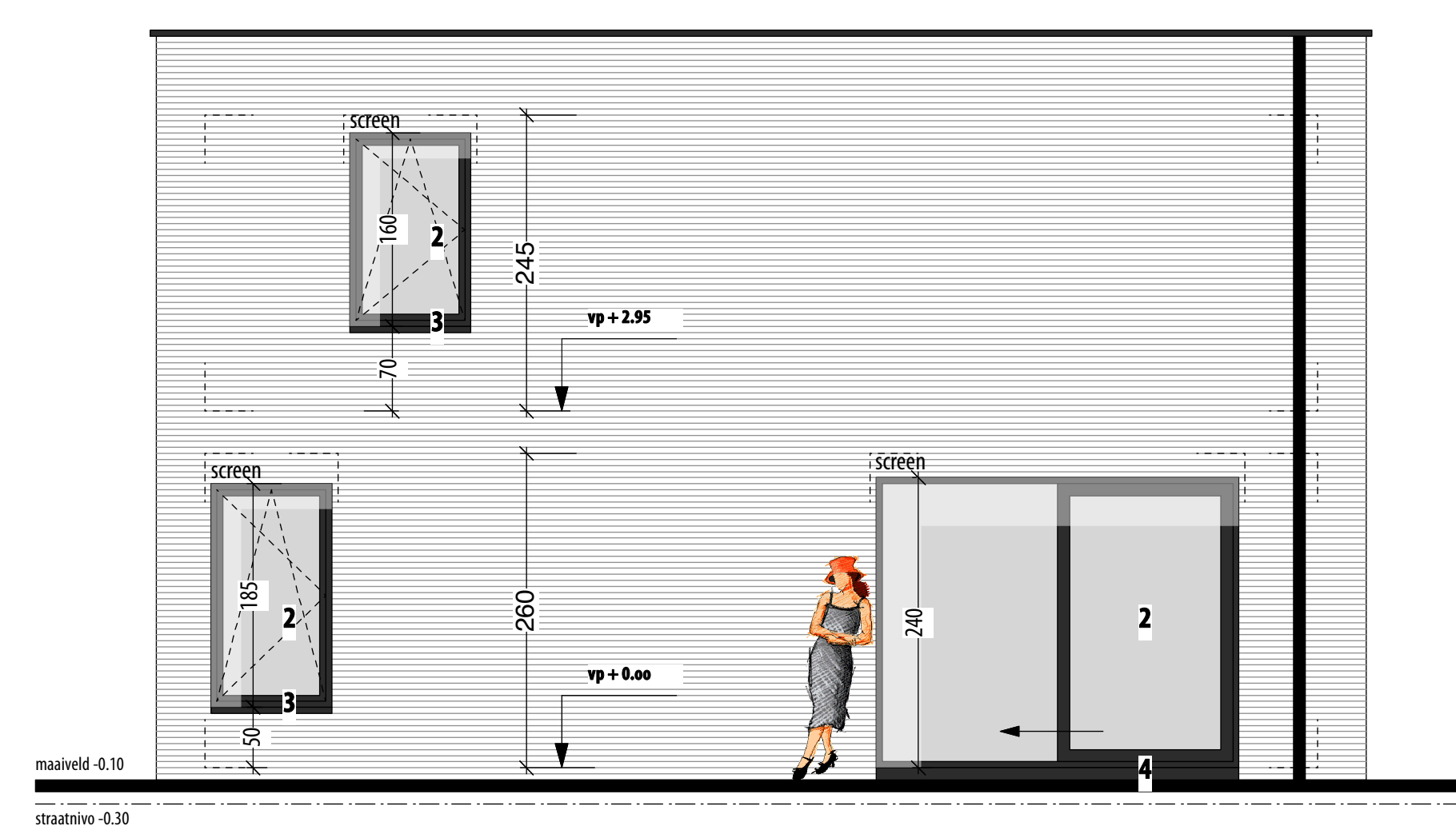

ZIJGEVEL LINKS
1/50

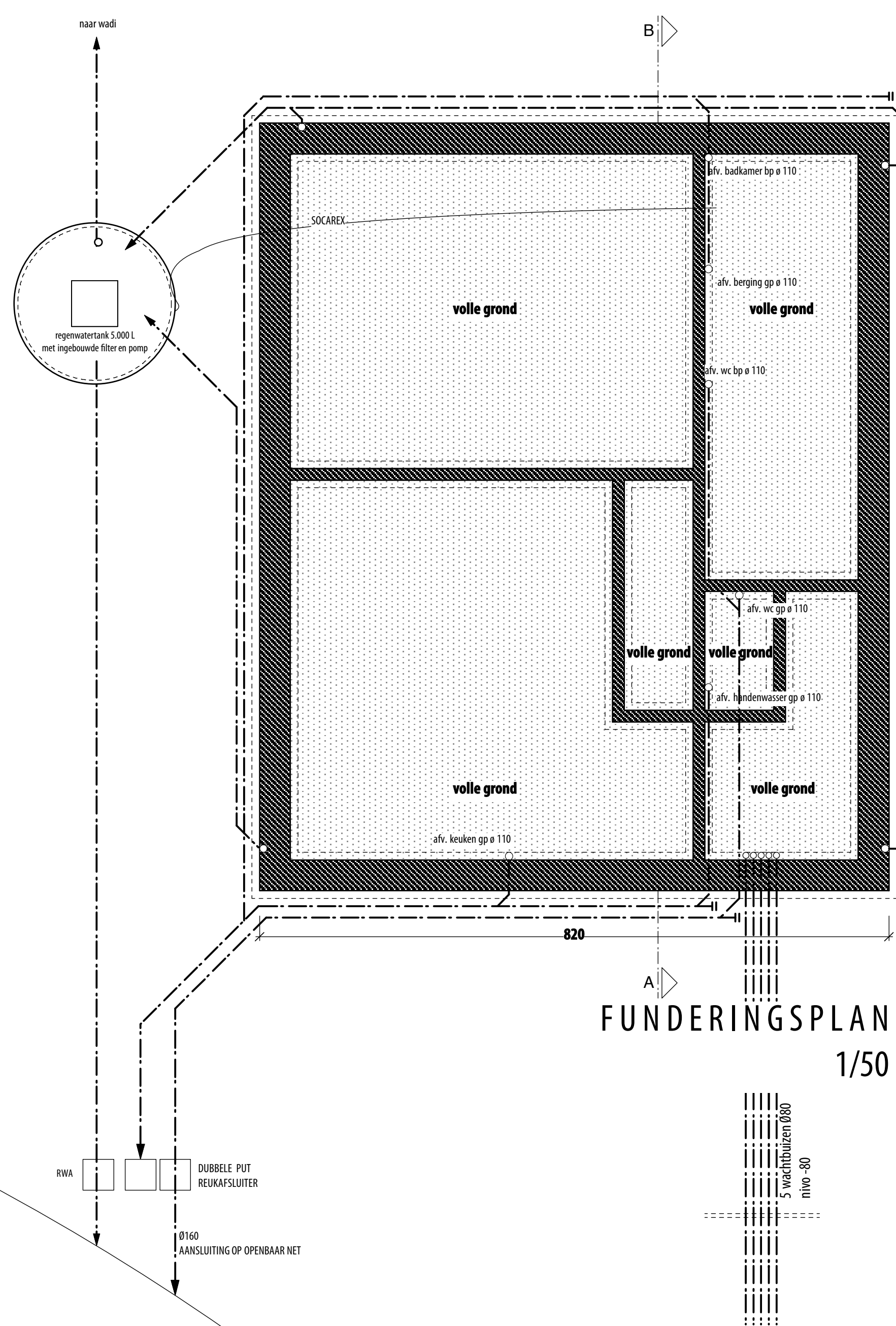

FUNDERINGSPLAN
1/50

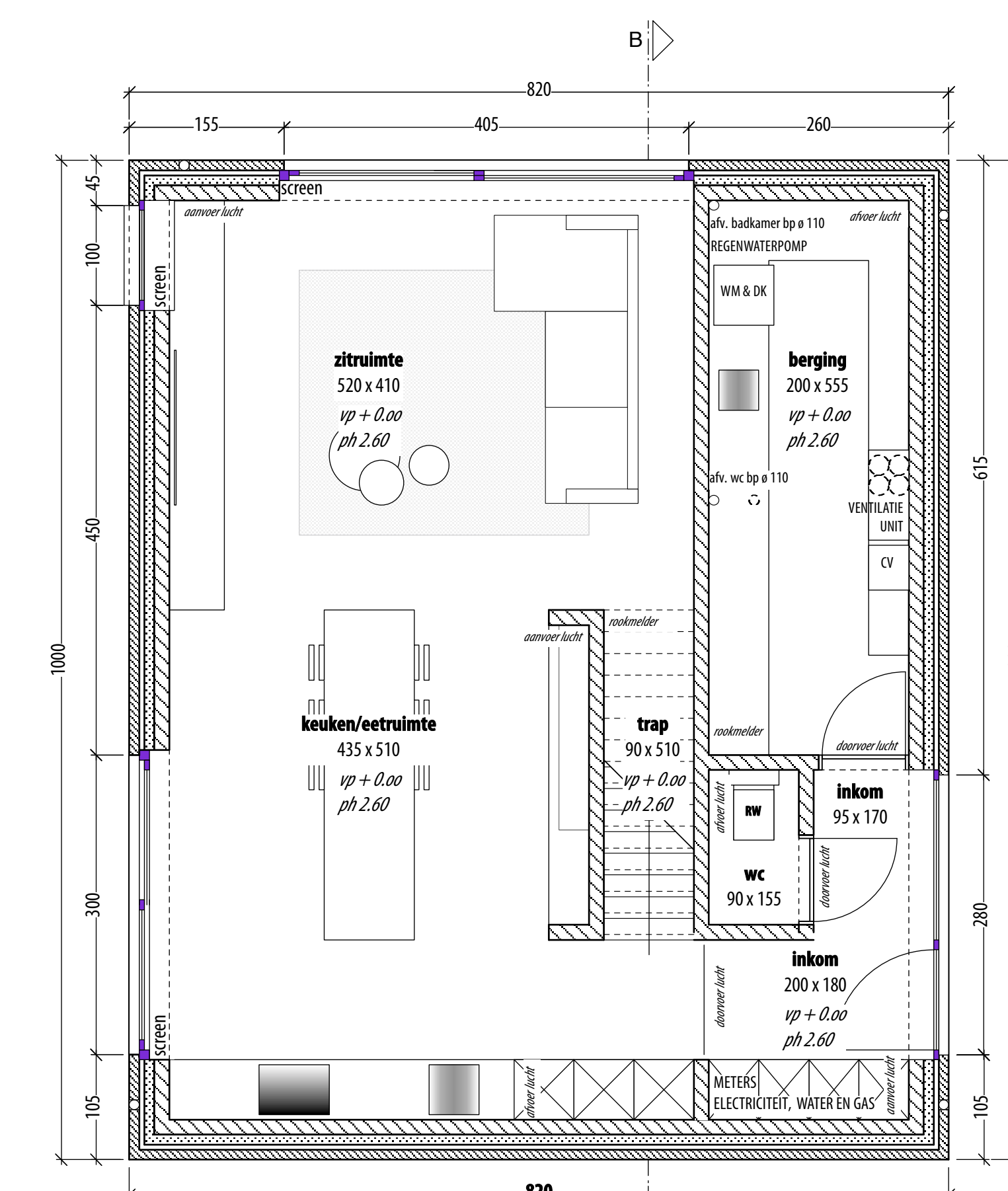

GRONDPLAN
1/50

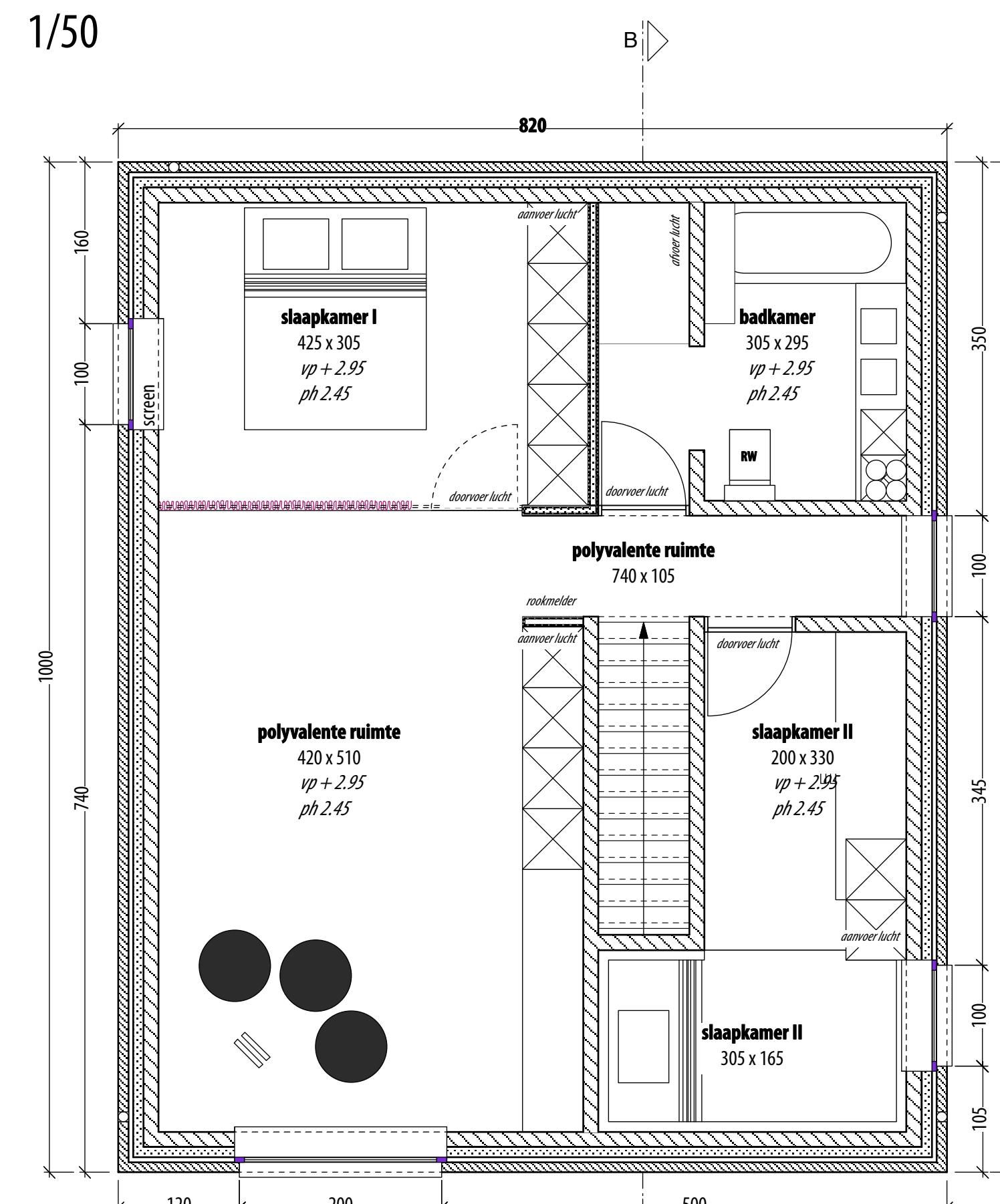

BOVENPLAN
1/50

Kirsty Vandewal bvba

BOUWAANVRAAG
bouwen van een woning

de bouwheer: **Luc VANCLYSEN - STEYVERS Jobe** gelykde voor akkoord 23/05/2016
Asterikelaan 42/21
3550 HEUSDEN-ZOLDER

de architect: **architectenbureau architect Kirsty VANDEWAL bvba**
tabel orde van architecten LIMBURG
Wijzevraag 1 - 1320-ZOLDER
0470 445 613

werf: **Korenhof on**
3550 HEUSDEN-ZOLDER
Afdeling 3 - Sectie B - nr. 260, lot 4

	schaal:	1:100.000	1:500	1:250	1:100	1:50
1. liggingplan (in bijlage)						
2. situatieplan (in bijlage)						
3. inplanting						
4. profielen						
5. grondplannen						
6. greets						
7. doorsnede & materialen						

machtigingen:

gemeente HEUSDEN - Zolder
dienst bouwaanvragen
gezien en goedgekeurd / gewaarbil door het college van burgemeester en schepenen in zitting van:

mits de voorschiften van de verpanning en bijlagen nagetreed worden. op bevel:

de burgemeester de schepenen

provincie LIMBURG
dienst stedenbouw & i.o.

datum:

bovanaanvraag
BY 2014.01
1/1